



Anrechnungen/Anerkennung im PH-Online

Leitfaden für Studierende der Pädagogischen Hochschule Tirol
Online-Applikation **Anerkennungen/Zeugnisnachträge** im PH-Online

Was ist zu erfassen?

- Lehrveranstaltungen, die an einer anderen Universität oder Bildungseinrichtung besucht wurden und an Pädagogischen Hochschule Tirol angerechnet werden sollen.
- Jene Lehrveranstaltungen, die in einem anderen Studium absolviert wurden und für das gewählte Studium anerkannt werden sollen.
- Lehrveranstaltungen, die bereits mittels Bescheid anerkannt wurden, jedoch noch nicht elektronisch erfasst wurden (Nacherfassen von bestehenden Bescheiden).
- Lehrveranstaltungen (Praktika, etc.), für die Sie einen Vorausbescheid (Vorausankennung) benötigen.

Warum soll erfasst werden?

- Damit Ihre abgelegten Prüfungen anerkannt und für das Einreichen der Studienabschnitte bzw. Studien verwendet werden können.
- Weil nur anerkannte Prüfungen am Studienerfolgsnachweis „Transcript of Records“ angezeigt werden.

Wie soll erfasst werden?

- Die Erfassung erfolgt über das Informationssystem PH-Online. Dazu benötigen Sie Benutzername und Kennwort. Sollte Sie diese nicht haben, wenden Sie sich an die Studien- und Prüfungsabteilung.

Ablauf: Erfassung von Anerkennungen im PH-Online

<http://www.ph-online.ac.at/pht/webnav.ini>

Bevor Sie mit dem Vorgang beginnen, achten Sie darauf, dass Ihr Popupblocker **deaktiviert** ist.

1. Anmeldung im System durch Klick auf den Schlüssel
2. Nach erfolgter Anmeldung öffnen Sie Ihre Visitenkarte (Klick auf Ihren Namen rechts oben)
- 3. Anklicken von **Anerkennung/Zeugnisnachtrag****
- 4. Wählen Sie **Neue Anerkennung****

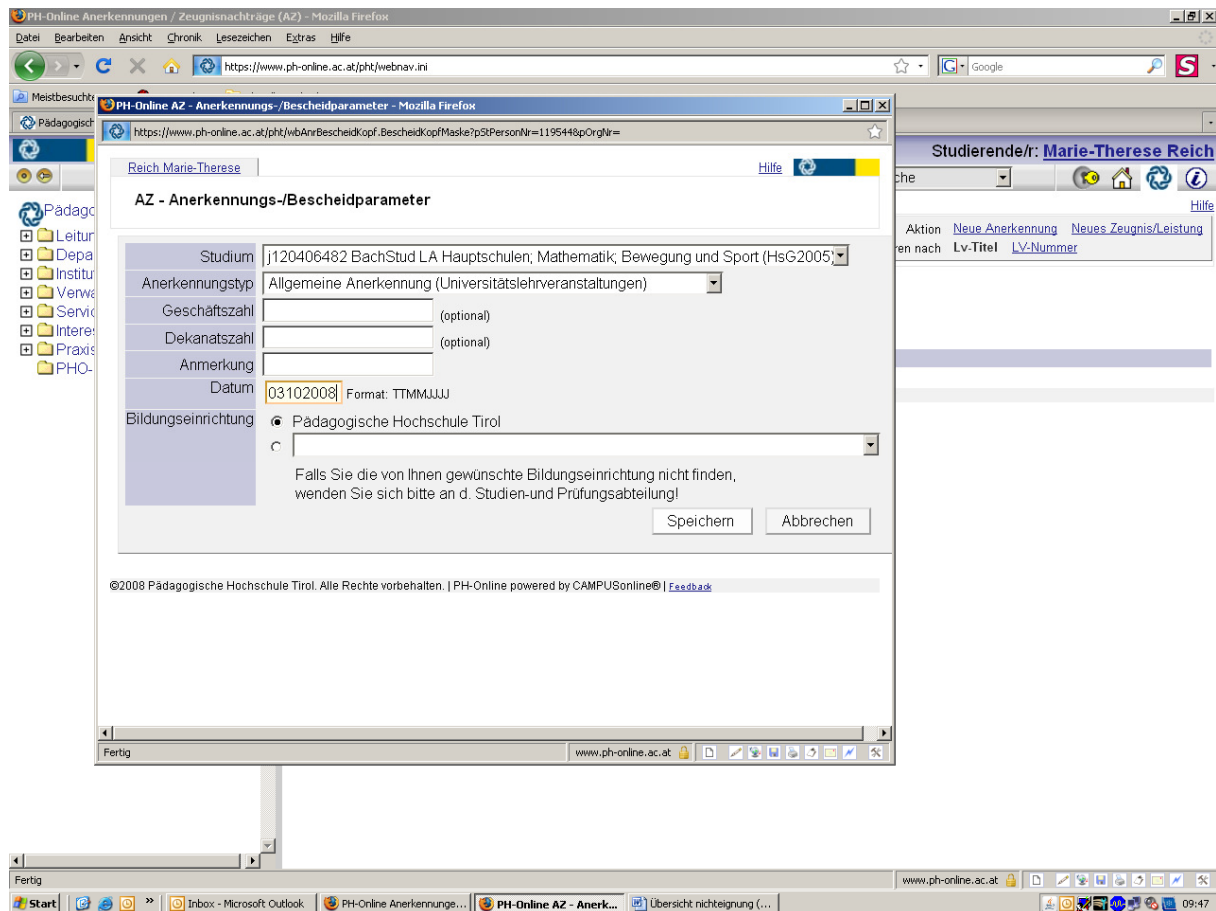

5. Treffen Sie die richtige Auswahl für **Studium, Anerkennungstyp und Bildungseinrichtung**

Studium: Wählen Sie hier das Studium für das Sie die Lehrveranstaltung anerkennen möchten.

Wählen Sie den richtigen **Anerkennungstyp:**

Allgemeine Anerkennung (Universitätslehrveranstaltungen)

Für Prüfungen, die an eine in- oder ausländischen Universität abgelegt wurden (auch für freie Wahlfächer, sofern anerkennungspflichtig)

Allgemeine Anerkennung (Sonstiges: Gutschrift lt. Studienplan etc.)

Für Prüfungen, die an einer anderen Bildungseinrichtung abgelegt wurden.

Vorausbescheid (Erasmus und andere Mobilitätsprogramme)

Für Vorausanerkennung im Rahmen eines Auslandsstudiums und für einzelne Lehrveranstaltungen an einer anderen Universität.

Bescheid (Erasmus und andere Mobilitätsprogramme)

Für Anerkennung im Rahmen eines Auslandsstudiums

Die Felder für **Geschäftszahl, Dekanatszahl und Anmerkung** können Sie **ignorieren**.

Bitte das **Datum** unbedingt eingeben!! **Es sollte das aktuelle Datum erfasst werden.** Beim Nacherfassen von bestehenden Bescheiden geben Sie das Bescheiddatum ein.

Bildungseinrichtung: Auswahl der Einrichtung an der die anzuerkennenden Prüfungen abgelegt wurden. Falls Sie die von Ihnen gewünschte Bildungseinrichtung nicht finden, wenden Sie sich bitte mit Ihrem Originalzeugnis an die Studien- und Prüfungsabteilung.

Danach bestätigen Sie mit **Speichern**. Sie können Ihre Angaben so lange bearbeiten, bis Sie die gesamte Eingabe mit **Alle Positionen bestätigen** bestätigen (siehe Punkt 10).

6. Nun erfolgt das Erfassen der anzuerkennenden Lehrveranstaltungen durch Anklicken von **0/0/0**.

7. Wählen Sie **Neue Position**. Für jede Lehrveranstaltung muss eine eigene Position angelegt werden!!!

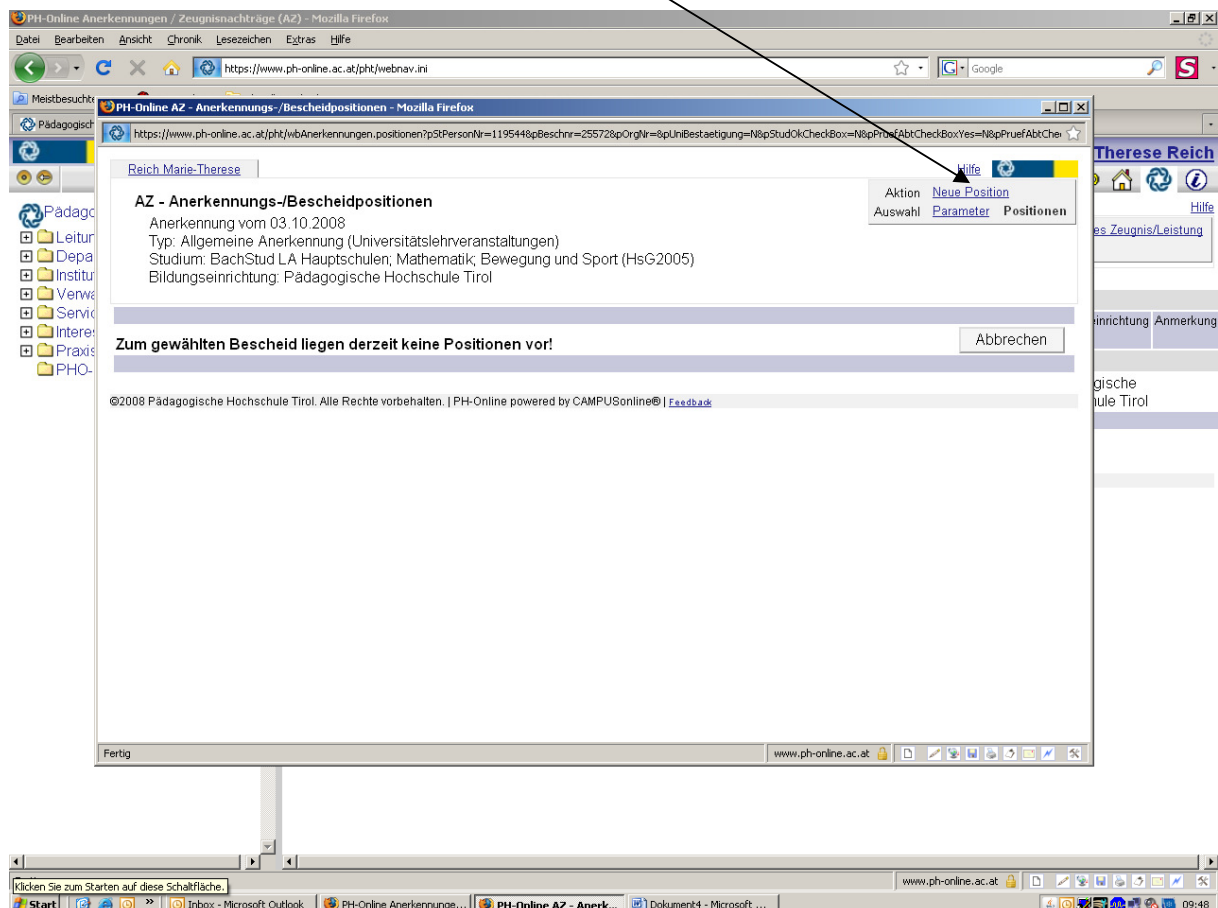

Empfehlung: Bei kombinationspflichtigen Studien (zB Lehramt an Hauptschulen) sollten Sie auf alle Fälle eine eigene Anerkennung je Studium anlegen.

8. a) Erfassung einer Lehrveranstaltung, die NICHT an der Pädagogischen Hochschule Tirol abgelegt wurde.

Mit Klick auf „Neue Position“ öffnet sich ein Fenster: „Neue Bescheidposition anlegen“. Hier klicken Sie auf „hinzufügen“ bei **anzuerkennende Veranstaltung(en) hinzufügen**
Füllen Sie die mit * gekennzeichneten Felder aus und klicken Sie anschließend auf **Speichern**.

Reich Marie-Therese

AZ - Anerkennungs-/Bescheidpositionen
Anerkennung vom 03.10.2008
Typ: Allgemeine Anerkennung (Universitätslehreveranstaltungen)
Studium: BachStud LA Hauptschulen; Mathematik; Bewegung und Sport (HsG2005)
Bildungseinrichtung: Fremde Bildungseinrichtung

Aktion [Neue Position](#) [Anerkennungsdruckliste anzeigen](#)
Auswahl [Parameter](#) [Positionen](#)

Reihenfolge	PHT Beurteilung	ECTS Beurteilung	ECTS Punkte	Fremd- Beurteilung	Bestätigung Stud.	PHT
<i>Position 1</i> Informatik; SE 5 Wochenstunden (Kursdauer: Jahr) 2006/07	k.A.	k.A.		Gut	✓	
wird anerkannt für 713Z101FIT Informationstechnologien/Wissenschaftliches Arbeiten 3: Grundlagen der Bildbearbeitung und der Präsentation, UE 1sst W 2008/09	2	C				
713Z102FIT Informationstechnologien/Wissenschaftliches Arbeiten 3: Innovation in der Schule - IKT und Schulentwicklung, UE 0,5sst W 2008/09	2	C				

©2008 Pädagogische Hochschule Tirol. Alle Rechte vorbehalten. | PH-Online powered by CAMPUSonline® | [Feedback](#)

Bei Originalnote ist immer die Note der Bildungseinrichtung an der die Lehrveranstaltung abgelegt wurde einzutragen. Die gültige Note für die PHT wird später bei der Zuordnung eingetragen (s. Punkt 9)

b) Erfassung einer Lehrveranstaltung, die an der PHT abgelegt wurde:

Mit Klick auf „Neue Position“ öffnet sich ein neues Fenster: „Neue Bescheidposition anlegen“. Hier klicken Sie auf „hinzufügen“ bei **anzuerkennende Veranstaltung(en) hinzufügen**

Eine Liste Ihrer abgelegten Prüfungen erscheint. Wählen Sie die anzuerkennende Prüfung aus und fügen Sie sie durch **Anklicken des Titels** hinzu.

Sie können das Fenster mit den Prüfungsergebnissen schließen.

8. Nun müssen Sie die **anzuerkennende Veranstaltung** einer Lehrveranstaltung der PHT zuordnen.
Mit Klick auf **wird/werden anerkannt für pht-Lehrveranstaltung(en) hinzufügen** öffnet sich wieder ein Fenster, in dem Sie nach Lehrveranstaltungen suchen können.

Geben Sie das Studienjahr und den Titel bzw. Teile des Titels (Suchanfrage bitte immer zwischen *...* setzen) oder die LV-Nummer der Lehrveranstaltung ein und starten Sie die **Suche**. Die Suchfunktion „definierte Anerkennungsfächer“ steht noch nicht zur Verfügung.

In der Ergebnisliste bitte auf den **jeweiligen Titel** klicken, um die gewünschte LV zu übernehmen. Sie können das Fenster mit den Suchergebnissen schließen.
Im Fenster „AZ- neue Anerkennungs-/Bescheidposition“ bitte die pht-Note eintragen und mit Speichern bestätigen.

10. Überprüfen sie die eingegebenen Daten. Von Ihnen noch nicht bestätigte Positionen können jederzeit mit Klick auf Position Anzahl] geöffnet und bearbeitet (auch gelöscht) werden. Danach bestätigen Sie Ihre Eingabe mit **Alle Positionen bestätigen**.

Eine Korrektur ist danach nicht mehr möglich!!!

Sie sehen bei der Anerkennung in der Spalte „Bestätigung/Stud“ ein grünes Häckchen.

11.a) bei einer neuen Antragstellung:

Sobald Sie Ihre Einträge bestätigt haben, kommen Sie bitte mit **einem Ausdruck (Aktion: Anerkennungsdruckliste anzeigen) in die Studien- und Prüfungsabteilung** (es sind auch Originalzeugnisse, die Studienpläne bzw. gültigen Prüfungsordnungen zu den anzurechnenden LV's mitzubringen), damit die Lehrveranstaltungen anerkannt werden können.
Wichtige Anmerkung: Eine rückwirkende Anerkennung für eine bereits abgehaltene Lehrveranstaltung ist nicht möglich!!!

The screenshot shows a Mozilla Firefox browser window displaying a PDF form titled 'wbCallReport.showReport'. The form is from the 'pädagogische Hochschule Tirol' (pht). It contains the following information:

Personal Data:
Frau Reich, Marie-Therese, Hauptstraße 21c, 6654 Holzgau
Matrikelnummer: 0763103
Studienkennzahl: J120 406 482
Studienbezeichnung: BachStud LA Hauptschulen; Mathematik; Bewegung und Sport
Typ: Allgemeine Anerkennung (Universitätslehrveranstaltungen)
Bildungseinrichtung: Fremde Bildungseinrichtung

Liste der beantragten Anerkennungen

Reihenfolge	PHT Beurteilung	ECTS Punkte	ECTS Beurteilung	Fremd-Beurteilung
Position 1				
Informatik; SE 5 Wochenstunden (Kurdauer: Jahr) 2006/07 soll anerkannt werden für 7132101FIT Informationstechnologien/Wissenschaftliches Arbeiten 3: Grundlagen der Bildbearbeitung und der Präsentation; UE 1set W 2008/09		2	C	Gut
7132102FIT Informationstechnologien/Wissenschaftliches Arbeiten 3: Innovation in der Schule - IKT und Schulentwicklung; UE 0,5set W 2008/09		2	C	

Genehmigt: JA NEIN

Anerkennende Person/Anerkennendes Organ:
Datum: Unterschrift:

b) beim Nacherfassen eines bestehenden Bescheides:

Sobald Sie Ihre Einträge bestätigt haben, schicken Sie bitte eine E-mail mit Ihrer Matrikelnummer und der Geschäftszahl (siehe Zahl auf dem bereits bestehenden Papierbescheid) an margret.naschberger@ph-tirol.ac.at.
Wir werden Ihre Eingabe so schnell wie möglich kontrollieren und freigeben. Ihr Papierbescheid behält seine Gültigkeit.

WICHTIG: Bei einer von der pht bereits bestätigten Anerkennung bitte keine Positionen mehr hinzufügen.

Für Fragen wenden Sie sich bitte an die Studien- und Prüfungsabteilung (0512/59923-60, 61 oder 64)

Ansprechperson: Margret Naschberger